26. Jahrgang März bis Mai 2023 Nummer 98

KIRCHENBLATT

Der evangelischen Kirchengemeinden

Wilhelmsdorf & Brunn

Auf ein Wort …

Es ging ein Sämann aus, zu säen seinen Samen. Und indem er säte, fiel einiges auf den Weg und wurde zertreten, und die Vögel unter dem Himmel fraßen's auf. Und einiges fiel auf den Fels; und als es aufging, verdorrte es, weil es keine Feuchtigkeit hatte. Und einiges fiel mitten unter die Dornen; und die Dornen gingen mit auf und erstickten's. Und einiges fiel auf gutes Land; und es ging auf und trug hundertfach Frucht. (Lk 8, 4-8)

Mit dem Gleichnis vom Sämann, der mit seinem Saatgut ganz schön viel Pech hat, greift Jesus wahrscheinlich die Erfahrung etlicher seiner Zuhörer auf. Ob es das wuchernde Unkraut oder heutzutage gefräßige Schnecken oder fehlender Regen ist. Wer sät, weiß nie, wieviel er später wirklich ernten wird.

Seinen Jüngern erklärt Jesus: Bei dem Gleichnis geht es um das Wort Gottes, das unter den Menschen ausgestreut wird. Auch das bringt nicht überall das gewünschte Ergebnis. Oft wird nichts draus.

Man kann das sehr missionarisch deuten: Überall verbreitet man das Evangelium, aber eben nicht alle Menschen lassen sich davon ansprechen. Und manchmal passierts, dass dann ein bisschen Gottvertrauen aufkeimt, aber die Sorgen und der Alltag überwuchern alles und ersticken den guten Anfang. Oft wird's dann eben nichts mit dem christlichen Glauben. Wo es aber klappt, da entsteht dann etwas Wunderbares, von dem dann viele Andere profitieren.

Aber ich kann auch anders auf das Gleichnis schauen, wenn ich mich selbst als so einen Acker verstehe. Und ich erlebe, dass Gottes Wort mir begegnet. Wenn ich in der Bibel lese, im Gottesdienst sitze, mir ein guter Gedanke kommt. Ein Beispiel: Da ärgere ich mich über jemanden, und überlege, wie ich damit umgehen soll. Es mit gleicher Münze heimzahlen? Ignorieren? Da blitzt in mir ein Gedanke Jesu auf: „Liebet eure Feinde, segnet, die euch fluchen" … schon kullert so ein Samenkorn in meine Gedanken. Ob das dann auch Frucht bei mir bringt? Ich merke, dass ich auch so ein problematischer Acker bin. Mal klappt es, mal geht es völlig schief. Dann wurmt es mich, dass ich zwar weiß, was Jesus uns sagt, aber doch wieder ganz anders handle. Und schnell entsteht das Gefühl, vor Gott versagt zu haben.

Dann fällt mir ein, dass wir Menschen auch manchmal am Säen sind. Verbreiten gute Worte, wollen jemanden aufbauen, trösten, ermutigen oder auch mal motivieren. Ob unsere Worte etwas Gutes bewirken, ungehört verpuffen, oder gar falsch verstanden werden, haben wir nicht in der Hand. Schiefgehen kann es immer.

Dann schaue ich mir noch einmal das Gleichnis an: Weder der Acker, noch der Sämann hat es in der Hand, ob das Projekt gelingt. Ob das Wort einmal gute Früchte bringt. Es ist wichtig, dass überhaupt gesät wird, denn nur dann kann auch einmal Gutes aufgehen.

Mathematisch hat Jesus in seinem Gleichnis eine Erfolgsquote von 25%. Drei Viertel geht schief. Eigentlich ist das ein total frustrierendes Ergebnis: Vier mal versuchst du es, und nur einmal geht's gut! Aber im Gleichnis klingt das anders: Jesus feiert die 25%, die gelingen. Denn aus dem einem Mal geht so viel Gutes hervor, dass die ganzen Misserfolge eigentlich unwichtig erscheinen.

Ja, da möchte ich von Jesus etwas lernen! Auf das zu schauen, was gelingt, das dankbar zu feiern. Und all das Frustrierende getrost zur Seite zu legen.

Mit herzlichen Grüßen
Ihr Pfarrer Alexander Seidel

Richtfest im Kindergarten Brunn

In vergangenen Dezember konnte in Brunn das Richtfest für den neuen Kindergarten gefeiert werden. Der neue Schlosskindergarten wird von der Gemeinde Emskirchen errichtet. Es ist vorgesehen, dass er nach der Fertigstellung weiter als kirchlicher Kindergarten betrieben wird. Der Rohbau ist weitgehend abgeschlossen. Es ist geplant, dass im Herbst der Betrieb in den großzügigen Räumlichkeiten beginnen kann.
Der Zimmermann der Firma Bögerl befestigte den Richtbaum, den die Kindergartenkinder geschmückt hatten, am Giebel des Gebäudes. Bürgermeisterin Sandra Winkelspecht bedankte sich beim Gemeinderat und den beteiligten Fachfirmen für die gute Zusammenarbeit. Pfarrer Seidel erbat in einer kurzen Andacht den Segen Gottes für den Bau. Anschließend gab es ausreichend Gelegenheit, den Rohbau genauer zu besichtigen und sich mit Vertretern der Gemeinde, des Kindergartens und der Baufirma auszutauschen.

Weltgebetstag 2023 aus Taiwan

„Glaube bewegt“: So lautet der offizielle deutsche Titel des Weltgebetstages 2023 aus Taiwan.
Gefeiert wird der Weltgebetstag weltweit am ersten Freitag im März. Frauen aus Taiwan haben ihn in diesem Jahr vorbereitet. Wir hören, wie die Taiwanerinnen von ihrem Glauben erzählen und erfahren, wie sie in diesen unsicheren Zeiten mit ihrer Tradition und Ihrer Spiritualität umgehen. Natürlich sind auch wieder wissenswerte Informationen zu Land und Leuten Inhalt des Gottesdienstes.

Über Konfessions- und Ländergrenzen hinweg engagieren sich christliche Frauen in der Bewegung des Weltgebetstags, dass Frauen und Mädchen überall auf der Welt in Frieden, Gerechtigkeit und Würde leben können. So wurde der Weltgebetstag in den letzten 130 Jahren zur größten Basisbewegung christlicher Frauen.

Auch wir in Brunn und Wilhelmsdorf feiern den Weltgebetstag.

Wann?
Freitag, 03.03.2023 um 19.30 Uhr
Wo?
Kirche in Brunn

Die Idee des Weltgebetstags: Ein Gebet wandert über 24 Stunden lang um den Erdball … und verbindet Frauen in mehr als 150 Ländern der Welt miteinander!

Nach dem Gottesdienst freuen wir uns, wenn Sie sich noch ein bisschen Zeit nehmen zum Austausch und zum Probieren verschiedener landestypischer Gerichte. Lernen Sie Taiwan auch von der kulinarischen Seite kennen.

Seien Sie mit dabei und erleben Sie mit uns den Spirit des Weltgebetstags!

Wir freuen uns auf Sie!

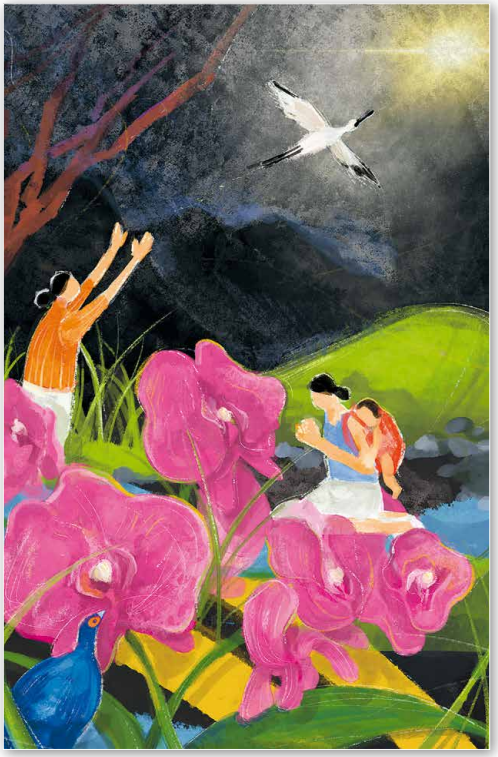

Konfirmation in Brunn

Am Sonntag Judika, den 26. März 2023 feiern wir mit fünf jungen Gemeindegliedern das Fest der Konfirmation. Hier sehen Sie unsere Konfis und ihre selbst gewählten Konfirmationssprüche.

Alt Marius

Lass dir an meiner Gnade genügen; denn meine Kraft ist in den Schwachen mächtig.
2. Korinther 12, 9.

Koch Sabrina

Du bist meine Zuversicht, Herr, mein Gott, meine Hoffnung von meiner Jugend an.
Psalm 71, 5

Köllner Timo

Gottes Barmherzigkeit hat noch kein Ende, sondern sie ist alle Morgen neu.
Klagelieder 3, 22

Konfirmation in Brunn

Hübsch Benjamin

Siehe, ich bin bei euch alle Tage bis an der Welt Ende.
Matthäus 28, 20

Hübsch Natalie

Selig sind, die reinen Herzens sind; denn sie werden Gott schauen.
Matthäus 5,8

Danke!

Das Kirchenblatt dankt den Firmen, Geschäftsleuten und privaten Sponsoren in Brunn und Wilhelmsdorf, die das Kirchenblatt mit einer regelmäßigen Spende fördern. Außerdem helfen uns Ihre Spenden, z. B. bei Geburtstagsbesuchen. Unsere derzeitigen Dauer-Förderer sind:

- Brennerei Blaufelder
- Schreinerei Wolfgang Egermeier
- Helmut Förster
- Reiner Keck
- Raumausstattung Rauscher
- Roswitha Busse-Müller
- Bäckerei–Konditorei Leibner
- Willi Seibold
- Metzgerei Wehr
- Landschaftsgärtnerei Thomas Wirth
- Walter und Käthe Zieglmeier
- Nadine und Peter Haag

Konfirmation in Wilhelmdorf

Konfirmation in Wilhelmsdorf

Am Palmsonntag, den 2. April 2023 werden acht Konfirmanden ihr „Ja“ zum christlichen Glauben bekräftigen. Hier sehen Sie die Wilhelmsdorfer Konfis mit ihren Konfirmationssprüchen.

Anselstetter Lena

Gedenke an den Herrn, deinen Gott; denn er ist’s, der dir Kräfte gibt. 5. Mose 8, 18

Färber Melinda

Ich liebe, die mich lieben, und die mich suchen, finden mich.
Sprüche 8, 17

Feuchtmann Tim

Der Herr ist mein Hirte, mir wird nichts mangeln.
Psalm 23, 1

Gogol Johanna

Du bist meine Zuversicht, Herr, mein Gott, meine Hoffnung von meiner Jugend an. Psalm 71, 5

Lindner Jonathan

Durch Gottes Gnade bin ich, was ich bin.
1. Korinther 15, 10a

Müller Samuel

Lobe den Herrn, meine Seele, und vergiss nicht, was er dir Gutes getan hat.
Psalm 103, 2

Müller Tom

Selig sind, die nicht sehen und doch glauben!
Johannes 20,29

Niklas Jona

Deine Sonne wird nicht untergehen und dein Mond nicht den Schein verlieren; denn der Herr wird dein ewiges Licht sein.
Jesaja 60, 20

Arbeitsbereich Seelsorge

Die Kooperation der Gemeinden in unserer Region nimmt langsam deutlichere Formen an. Bereits im letzten Kirchenblatt wurde davon berichtet, dass Pfarrerin Bogendörfer und Pfarrer Seidel in Zukunft für Teile der Pfarrei Emskirchen zuständig sein werden. Für unsere Pfarrei bedeutet es, dass Pfarrer Seidel für Trauerfälle und Geburtstagsbesuche in folgenden Dörfern zuständig sein wird: Kaltenneuses, Oberalbach, Ebersbach, Borbath, Eckenberg und Gunzendorf. Die Bewohner der Dörfer bleiben weiterhin Emskirchener Gemeindeglieder, und das Pfarramt Emskirchen bleibt für sie die zentrale Ansprechstelle. Analog wird Pfarrerin Bogendörfer für Dürrnbuch und Elgersdorf zuständig sein.
Mit dieser Lösung haben wir in der Region erreicht, dass jede Pfarrperson für eine gleich große Anzahl von Seelen zuständig ist.

Arbeitsbereich Konfirmanden

Seit dem Sommer arbeiten wir im Bereich der Konfirmanden als Region zusammen. Das Fishlife-Zeltlager war der Auftakt, dazu kamen drei Konfirmandentage und die gemeinsame Konfirmandenfreizeit in Creglingen. Es war für uns als Pfarrer und für unsere Ehrenamtlichen eine neue Erfahrung, mit ca 40 Konfirmanden zu arbeiten. Zugleich haben wir gemerkt, dass unsere jugendlichen Ehrenamtlichen es genossen haben, mit anderen Ehrenamtlichen zusammenzuarbeiten.

Für die Konfirmanden, die im Mai 2023 starten, planen wir aufgrund der guten Erfahrungen einen vierten Konfirmandentag.

Frühjahrssammlung der Diakonie

Auch in diesem Jahr führen wir die Frühjahrssammlung nicht als Sammlung von Haus zu Haus durch. Stattdessen finden Sie in diesem Kirchenblatt eine Broschüre der Diakonie. Sie bietet Ihnen Informationen zum diesjährigen Schwerpunkt der Aktion und enthält einen bereits ausgefüllten Überweisungsträger. Außerdem werden wir am 19. und am 26. März während der Gottesdienste eine Diakonie-Spendenbox aufstellen.

Diakonie Bayern
Frühjahrssammlung
Diakonie in der Nachbarschaft
20. – 26. März 2023

Kindergottesdienst und Familienkirche

Unser Kindergottesdienst in Brunn findet zeitgleich mit dem Gottesdienst in Brunn statt. Um 10 Uhr treffen sich die Kinder in der Kirche in der ersten Bankreihe. Da werden sie schon von unserer Kigo-Mitarbeiterin erwartet. Nach der Begrüßung und dem ersten Lied holen die Kindergottesdienstkinder ihre Kerze vom Altar und ziehen hinüber in den Gemeindesaal, wo dann der Kindergottesdienst mit Karin Öder oder Christiane Spengler startet. In den Ferien pausiert auch der Kindergottesdienst. Auf Seite 20 des Kirchenblatts ist zu sehen, an welchen Tagen einmal kein Kindergottesdienst angeboten wird.
Von Erntedank bis in den Mai feiern wir in Wilhelmsdorf etwa einmal im Monat eine Familienkirche. Zu diesem Gottesdienst sind Eltern zusammen mit ihren Kindern eingeladen. Bereits Kinder im Kindergartenalter können mit ihren Eltern kommen, nach oben haben wir keine Altersgrenze.

Die nächste Familienkirche findet am Ostermontag um 11 Uhr in der Hugenottenkirche statt.

Blick auf den Kirchentag

Im kommenden Juni ist es soweit: Vom 07. bis 11. Juni findet der Deutsche Evangelische Kirchentag in Nürnberg statt. Sozusagen vor unserer Haustür! Der Kirchentag versteht sich als ein buntes Glaubens-, Kultur- und Musikereignis, als eine Plattform für kritische Debatten und als eine ganz besondere Gelegenheit, Gemeinschaft von Christen zu erleben.

Der Kirchentag bedeutet: Fünf Tage Großveranstaltung in Nürnberg. Die ungefähr 2.000 Veranstaltungen reichen von Konzerten, Gottesdiensten, Workshops und Podien bis hin zu Bibelarbeiten und Straßenfesten. Es ist für alle etwas dabei! Ab März kann man sich auf der Homepage des Kirchentags (www.kirchentag.de) oder über eine spezielle Smartphone-App einen Überblick über die Veranstaltungen verschaffen. So können Teilnehmende sich ein individuelles Programm zusammenstellen, ganz nach ihren eigenen Interessen.

Der Kirchentag beginnt mittwochs mit einem Eröffnungsgottesdienst und dem Abend der Begegnung. Ein buntes Fest in der Innenstadt auf dem sich Gemeinden aus der Region vorstellen – mit Musik, Kleinkunst und kulinarischen Leckereien.

Das Allerwichtigste beim Kirchentag sind die Menschen selbst. Die Gemeinschaft und der Austausch untereinander stehen im Mittelpunkt des Geschehens. Egal, ob allein, mit der eigenen Freundes- oder Gemeinde-Gruppe oder der eigenen Familie; einsam wird auf dem Kirchentag niemand sein. Der Kirchentag steht dabei unter der Losung „Jetzt ist die Zeit“ (Mk 1,15); vielleicht ist es ja auch für Sie an der Zeit, für ein paar Tage während der Pfingstferien aus dem Alltag auszubrechen und zum Kirchentag zu kommen.

Auf der Homepage des Kirchentages finden Sie auch die Möglichkeit, Tickets für die Veranstaltungen des Kirchentags zu bestellen. Man kann für einzelne Tage oder auch für den gesamten Kirchentag Karten erhalten.

Wer Lust hat, ehrenamtlich beim Kirchentag mitzuhelfen, ist willkommen! Ob im Ordnungsdienst bei Veranstaltungen, in Gemeinschaftsquartieren, in der Fahrbereitschaft, an Info-Ständen oder in einem anderen Einsatzbereich, überall werden Helfende gebraucht.

Auch hier ist die Homepage die passende Anlaufstelle.

Link zur Seite: www.kirchentag.de

Passionsandachten

Auch in diesem Jahr bieten wir drei Abendandachten in der Passionszeit an. Eine halbe Stunde um zur Ruhe zu kommen und um einen guten Gedanken mit nach Hause zu nehmen. Kommen Sie einfach vorbei zur besonderen Stimmung der Kirche am Abend mit meditativen Texten.

Unsere Termine und die Themen:

Das Gemälde „ecce homo“ von Lovis Corinth	Wilhelmsdorf: Mittwoch, 1. März, 19:30 Uhr Brunn: Donnerstag, 2. März, 19:30 Uhr*
Das Altarbild der Kirche St. Paul in Odessa	Wilhelmsdorf: Mittwoch, 15. März, 19:30 Uhr Brunn: Freitag, 17. März, 19:30 Uhr
Wir schauen auf die Frau, die Petrus nach Jesu Verhaftung drei Mal fragt: „Du gehörst doch zu diesem Jesus?!“	Wilhelmsdorf: Mittwoch, 29. März, 19:30 Uhr Brunn: Freitag, 31. März, 19:30 Uhr

*Bitte beachten Sie, dass die erste Passionsandacht in Brunn am Donnerstag stattfindet.

Gründonnerstag, Karfreitag und Ostern:

Am Gründonnerstag laden wir zu einem Feierabendmahl nach Wilhelmsdorf ein. Ein Gottesdienst am Abend um 19:30 Uhr, der mit kreativen Elementen und modernen Liedern an Jesu Abendmahl mit seinen Jüngern erinnert. Das Abendmahl wird mit Fladenbrot und Saft gefeiert.

Karfreitag feiern wir traditionell mit Beichte und Abendmahl.

In der Osternacht laden wir um 5:30 Uhr in Brunn am Ostermorgen zur Feier der Auferstehung Jesu ein. Erleben Sie, wie während des Gottesdienstes die finstere Nacht der Morgensonne weicht. Die Osternacht wird von einem Team vorbereitet, das jedes Jahr neu sich überlegt, wie man das Wunder der Auferstehung in Worte und Symbole fassen kann. Wir feiern dabei das Abendmahl in einer modernen Form mit Saft.
Am Ostersonntag feiern wir in beiden Gemeinden das Osterfest. Die Posaunenchöre werden die Gottesdienste festlich begleiten. In Brunn werden auch die Kindergottesdienstkinder miteinander fröhlich Ostern feiern und Eier suchen.
Die Gottesdienste am Ostermontag finden wie gewohnt statt. Pfarrer von Niedner wird im Predigttausch zu uns kommen.

Kirche unter freiem Himmel: Regionaler Gottesdienst an Himmelfahrt

Beim ersten gemeinsamen Himmelfahrtsgottesdienst im letzten Jahr in unserer Region haben wir viele positive Rückmeldungen erhalten. Darum laden wir auch heuer am Himmelfahrtstag zu einem gemeinsamen Gottesdienst im Freien nach Bräuersdorf ein.
Auf einer Wiese am Ortsrand ist genügend Platz für Gäste aus unseren sieben Kirchengemeinden. Auch alle vier Pfarrerinnen und Pfarrer werden den Gottesdienst mitgestalten. Auch unsere Posaunenchöre werden sich zusammentun. Es werden begrenzt Bänke zur Verfügung stehen, darum können Sie gerne eigene Sitzgelegenheiten mitbringen oder es sich mit einer Picknickdecke gemütlich machen.
Der Gottesdienst beginnt am 18. Mai um 10 Uhr in Bräuersdorf. Falls es regnet, steht uns nebenan eine Maschinenhalle zur Verfügung.

Sprechen Sie uns an!

Pfarramt

Pfarrer Alexander Seidel
Martin-Luther-Straße 6, 91489 Wilhelmsdorf
Telefon: 09104-699 • Telefax: 09104-824433
E-Mail: pfarramt.wilhelmsdorf@elkb.de
Homepage: wilhelmsdorf-evangelisch.de & brunn-evangelisch.de
Bürostunden: Nadine Haag, Mi.+Do 8.00 - 11.00 Uhr

Pfarrer Seidel können Sie natürlich auch außerhalb der Bürostunden erreichen. Gegebenenfalls hinterlassen Sie einfach eine Nachricht auf dem Anrufbeantworter.

Wilhelmsdorf

Mesnerin
Ella Jarinitsch, Telefon: 09104-860043 und
Karin Winkelhöfer, Telefon: 09104-1552

Spendenkonto
IBAN: DE53 7606 9559 0002 8091 41, VR meine Bank

Kirchgeldkonto
IBAN: DE89 7625 1020 0240 0504 27, Sparkasse NEA

Kindergarten
Kindergarten Wilhelmsdorf
Schubertstraße 4, Wilhelmsdorf
Telefon: 09104-997
Leiterinnen: Tanja Kühnl und Melanie Lauer

Brunn

Mesnerin
Betty Kolb, Telefon: 09104-2473

Spendenkonto
IBAN: DE89 7606 9559 0100 3106 62, VR meine Bank

Kindergarten
Kindergarten Brunn:
Am Schloss 2, Brunn
Telefon: 09104-2541 Internet: www.kiga-brunn.de
Kindergartenleitung: Marion Waldeck-Rau

Frauen- und Seniorenbibelkreis
Kontakt: P. Seiler 09104 632
Hauskreis, Kontakt: Udo Martin, 09104 86874
Bibelgesprächskreis, Kontakt: Siglinde Müller, 09104 1411

Wussten Sie schon?

… dass sich im Süden des Dekanats personell einiges getan hat? Zwei vakante Pfarrstellen konnten wieder besetzt werden. Zum 1. März 2023 beginnt Pfarrerin Bianca Jakoby dort ihren Dienst. Sie war zuvor Vikarin in Markt Erlbach, und kennt die Region Süd bereits gut. In Trautskirchen hat Pfarrerin Gerhild Zeitner die dortige Pfarrstelle übernommen.

… dass sich der Ton der Livestream-Übertragungen aus unseren beiden Kirchen seit dem Einsatz eines speziellen Decoders deutlich verbessert hat? Und dass dank des Einsatzes von Klaus Probst auch viele Gottesdienste, die nicht live übertragen werden, später auf Youtube und unserer Homepage zu finden sind?

… dass wir im Herbst endlich wieder einen Gemeindeausflug planen? Diesmal wird er uns nach Ansbach führen. Die Stadt der einstigen Markgrafen, die eigentlich recht nah ist, aber deren sehenswerten Ecken nur wenigen bekannt sind. Im nächsten Gemeindebrief erfahren Sie darüber mehr.

… dass Pfarrer Jonathan Gerber bei seinem Abschied aus Emskirchen von Ehrenamtlichen der Gemeinde ein wirklich einmaliges Abschiedsgeschenk bekommen hat? Sie haben die drei Kirchen von Neidhardswinden, Dürrnbuch und Emskirchen in Modelleisenbahngröße detailgetreu nachgebaut.

Impressum

Herausgeber:
Die Ev.-Luth. Kirchengemeinden Wilhelmsdorf und Brunn

Redaktion: Nadine Haag, Dr. Martin Seibold, Alexander Seidel, Cathrin Raab

verantwortlich: Pfarramt Wilhelmsdorf

Layout & Satz: Dipl.-Grafikdesignerin Christine Kolb

Bildnachweise:
Nadine Haag, Alexander Seidel,
Deutscher Ev. Kirchentag

Druck: Druckservice Wegerer, Oberfembach

Das Kirchenblatt erscheint vierteljährlich und wird an alle Haushalte verteilt.

Gottesdienste März - Mai

	Wilhelmsdorf	Brunn
MÄRZ		
Passionsandacht (bitte Wochentag beachten)	Mittwoch, 1. März 19.30 Uhr	Donnerstag, 2. März 19.30 Uhr
Freitag, 03.03.	Gottesdienst zum Weltgebetstag um 19.30 Uhr in Brunn	
05.03. , Reminiszere	9.00 Schmidt	10.00 Schmidt 10.00 KiGo
12.03., Okuli	9.00 Seidel	10.00 Seidel 10.00 KiGo
Passionsandacht	Mittwoch, 15. März, 19.30 Uhr	Freitag, 17. März, 19.30 Uhr
19.03., Laetare	9.00 Bogendörfer	10.00 Bogendörfer 10.00 KiGo
26.03., Judika	9.00 Ziermann	9.30 Konfirmation, Seidel
Passionsandacht	Mittwoch, 29. März, 19.30 Uhr	Freitag, 31. März, 19.30 Uhr
APRIL		
02.04. Palmsonntag	9.30 Konfirmation Seidel	10.00 Ziermann
06.04. Gründonnerstag	19.30 Feierabendmahl Seidel	- -
07.04., Karfreitag	9.00 Seidel	18.00 Seidel
09.04. Ostersonntag	9.00 Seidel	5.30 Osternacht 10.00 Seidel 10.00 KiGo
10.04. , Ostermo.	9.00 Moritz von Niedner 11.00 Familienkirche	10.00 Moritz von Niedner
16.04. Quasimodogeniti	9.00 Bauer	10.00 Bauer
23.04, Misericordias	9.00 Seidel	10.00 Seidel 10.00 KiGo
30.04., Jubilate	9.00 Schmidt	10.00 Schmidt 10.00 KiGo
MAI		
07.05. Kantate	9.30 Jubelkonfirmation Seidel	10.00 Ziermann 10.00 KiGo
14.05. Rogate	9.00 Ziermann	9.30 Jubelkonfirmation Seidel
18.05. Christi Himmelfahrt	10.00 Uhr Gemeinsamer Gottesdienst im Grünen in Bräuersdorf	
21.05., Exaudi	9.00 Büttner	10.00 Büttner 10.00 KiGo
28.05. Pfingstsonntag	9.00 Seidel	10.00 Seidel
29.05., Pfingstmo.	9.00 Bogendörfer	10.00 Bogendörfer
JUNI		
04.06., Trinitatis	9.00 Bürner	10.00 Bürner

Aus dieser Gemeinde wird der Gottedienst live im Internet übertragen.

www.facebook.com/wilhelmsdorf.evangelisch
www.wilhelmsdorf-evangelisch.de

www.facebook.com/brunn.evangelisch
www.brunn-evangelisch.de